Latvija, kas sarunājas

Piedalies Dialoga apļos visā Latvijā:

Kas mūs spēcina un (sa)tur kopā?

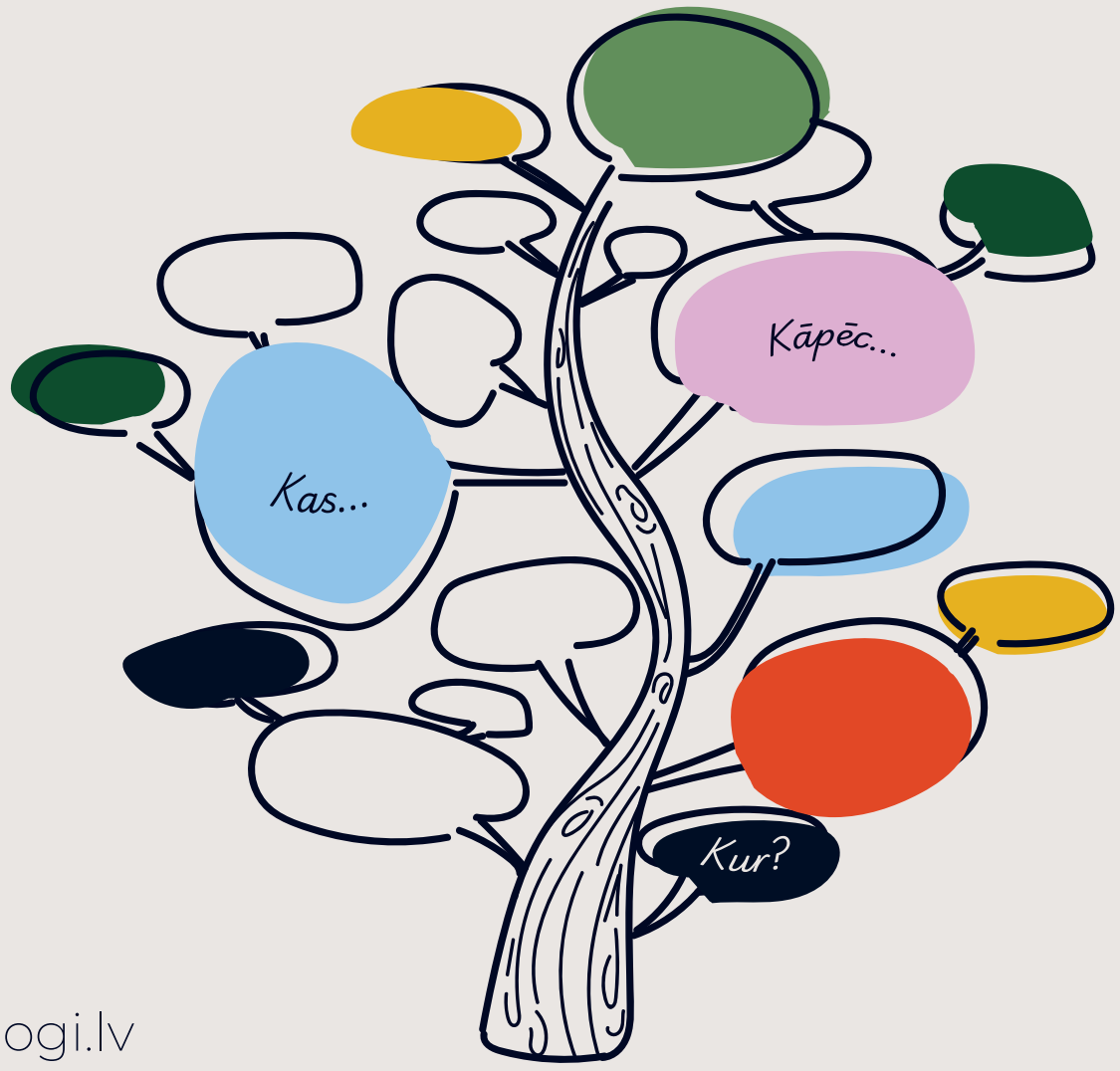

26.10.–11.11.

Piesakies: www.latvijasdialogi.lv